

SOUŘADNICE ROHŮ PARKOVIŠTĚ
(S-JTSK) - viz situace 1 : 250

| BOD | SOUŘADNICE Y | SOUŘADNICE X |
|-----|--------------|--------------|
| P1 | 723550,00 | 1108221,62 |
| P2 | 723542,43 | 1108226,11 |
| P3 | 723528,51 | 1108215,77 |
| P4 | 723541,84 | 1108207,86 |

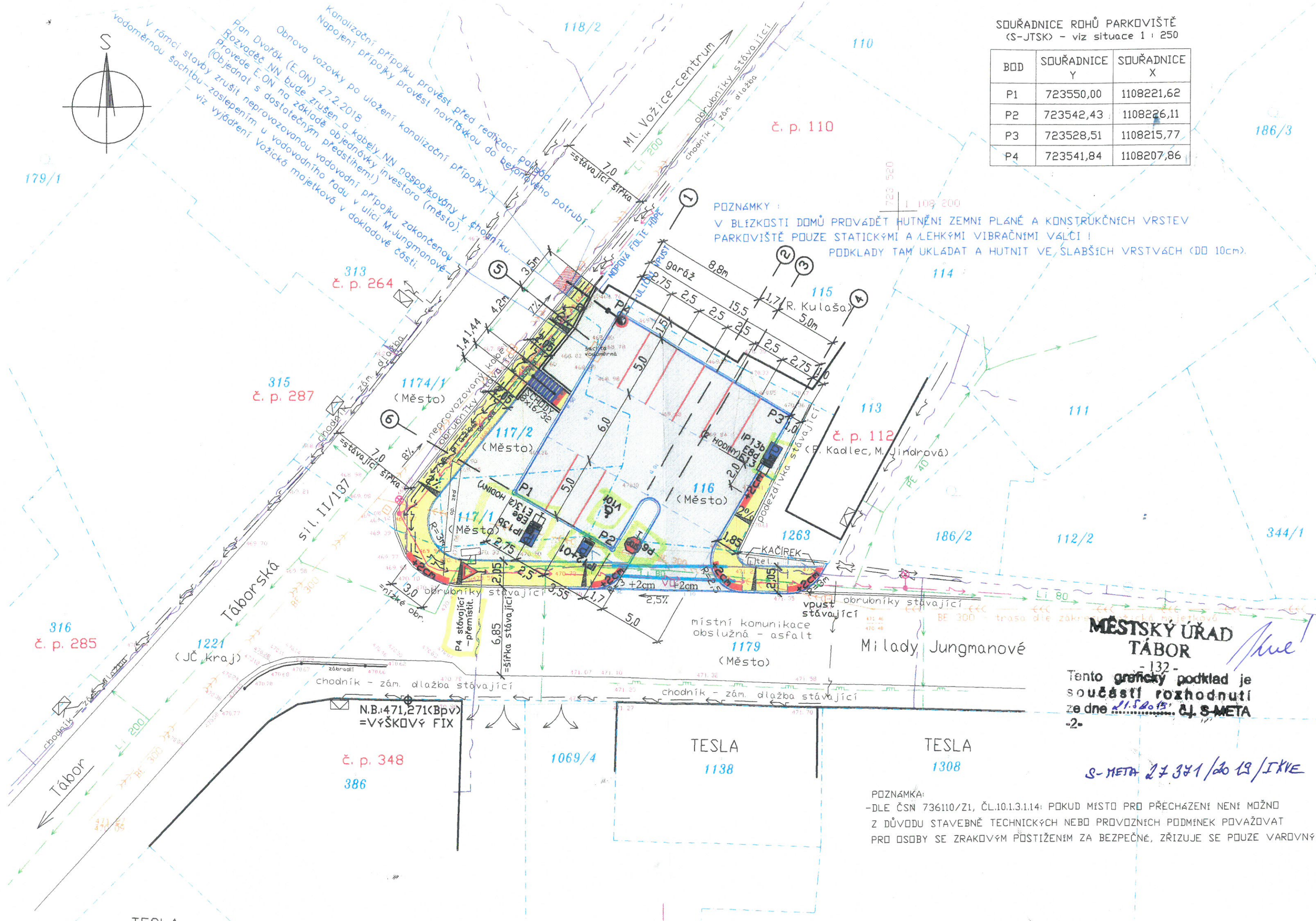

POZNÁMKY :
V BLÍZKOSTI DOMŮ PROVÁDĚT HUTNĚNÍ ZEMNÍ PLÁNĚ A KONSTRUKČNÍCH VRSTEV
PARKOVIŠTĚ POUZE STATICKÝMI A LEHKÝMI VIBRAČNÍMI VÁLCI !
PODKLADY TAM UKLÁDAT A HUTNIT VE SLABŠÍCH VRSTVÁCH (DO 10cm).

**MĚSTSKÝ ÚŘAD
TÁBOR**

- 132 -
Tento grafický podklad je
součástí rozhodnutí
ze dne 11.5.2015
č. J. S-META
-2-

S-META 27381/2019/IKVE

POZNÁMKA:
-DLE ČSN 736110/Z1, ČL.10.1.3.1.14: POKUD MĚSTO PRO PŘECHÁZENÍ NENÍ MOŽNO
Z DŮVODU STAVEBNĚ TECHNICKÝCH NEBO PROVOZŇNÍCH PODMÍNEK POVAŽOVAT
PRO OSOBY SE ZRAKOVÝM POSTIŽENÍM ZA BEZPEČNÉ, ZŘIZUJE SE POUZE VARDVNÝ

179/1

186/3

315
č. p. 287

316
č. p. 285

č. p. 348
386

TESLA
1138

TESLA
1308

TESLA