VÝKRES ZÁKLADNÍHO ČLENĚNÍ ÚZEMÍ – jih
1 : 5 000

ÚPLNÉ ZNĚNÍ ÚZEMNÍHO PLÁNU MLADÁ VOŽICE
po vydání Změny č. 1

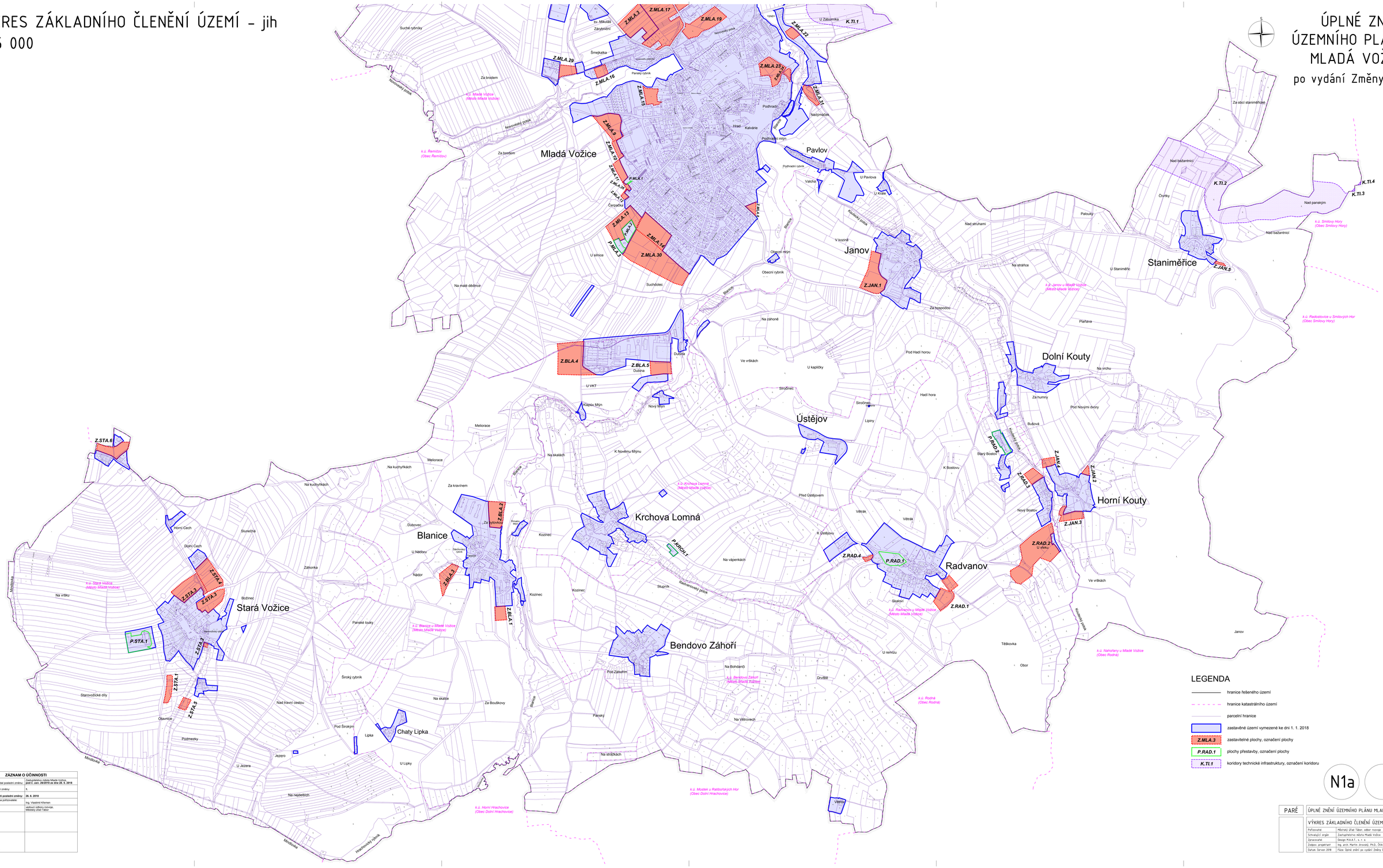

LEGENDA

- hranice řešeného území
- hranice katastrálního území
- parcelní hranice
- zastavěné území vymezené ke dni 1. 1. 2018
- Z.MLA.3 – zastavitelné plochy, označení plochy
- P.RAD.1 – plochy přestavby, označení plochy
- K.TI.1 – koridory technické infrastruktury, označení koridoru

N1a

ZÁZNAM O ÚČINNOSTI	
Správní orgán, který vydal poslední změnu:	Zastupitelstvo města Mladá Vožice, **pod č. usn. 26/2018 ze dne 20. 5. 2018**
Pořadové číslo poslední změny:	**1.**
Datum nabytí účinnosti poslední změny:	**26. 6. 2018**
Oprávněná úřední osoba pořizovatele: jméno a příjmení:	Ing. Vladimír Klemen
Funkce:	vedoucí odboru rozvoje, Městský úřad Tábor
Podpis:	
Otisk úředního razítka:	

PARÉ	ÚPLNÉ ZNĚNÍ ÚZEMNÍHO PLÁNU MLADÁ VOŽICE
	VÝKRES ZÁKLADNÍHO ČLENĚNÍ ÚZEMÍ – jih
Pořizovatel:	Městský úřad Tábor, odbor rozvoje
Schvalující orgán:	Zastupitelstvo města Mladá Vožice
Zpracovatel:	Design M.A.A.T., s. r. o.
Zodpov. projektant:	Ing. arch. Martin Jirovský, Ph.D., ČKA 03 311
Datum: červen 2018	Fáze: Úplné znění po vydání Změny č. 1 | M 1 : 5 000